F600 CAPACIDAD 500/900 KN

Bastidor de acero apto para desenrollar/enrollar el cable con la posibilidad de control hidráulico de la bobina por medio de una fuente de poder proporcionada por una unidad hidráulica de potencia.

- No. 2 x Bastidores de acero soldados
- No. 4 x Soportes de rodillos oscilantes sobre rodamientos
- Bastidor base dispuestos para la conexión de traversas (vea opc. 850)
- Puntos de anclaje y/o fijación
- No. 4 x Estabilizadores regulables para mantener en terreno los bastidores regulables de carrera = 80 mm

Bajo solicitud del cliente es posible cambiar las características del porta-bobina.

DISPOSITIVOS OPCIONALES

424x2 No. 2 motorización hidráulica montada sobre los rodillos oscilantes (alimentado por central hidráulica F306.18.CC).

950 Barras transversales de tipo fija para la conexión del bastidor base, adecuado para ancho máx. bobina de 6 metros.

951 Barras transversales de tipo telescópico para la conexión del bastidor base, controlado por unidad hidráulica de potencia.

951.1.1 Par de extensiones para el dispositivo opcional 951 que permite adaptar el dispositivo telescópico a bobinas más anchas. Longitud de la Extensión (estándar) = 1 m.

951.1.2 Par de extensiones para el dispositivo opcional 951 que permite adaptar el dispositivo telescópico a bobinas más anchas. Longitud de la Extensión = 2 m.

955 Dispositivo para presionar los lados de la bobina sobre los rodillos motorizados para garantizar un mayor agarre. Opc. 424x2 necesario. Ancho máx. bobina 6 metros y diámetro máx. agujero bobina de 220 mm.

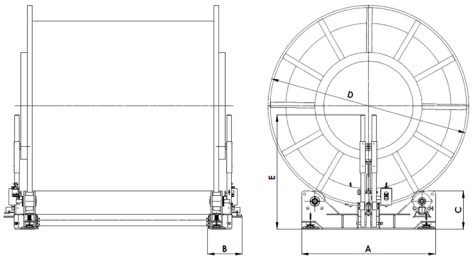

	Diametro bobina(D) min – máx	Ancho bobina máx (1)	Dimensiones de cada bastidor (A x B xC)	Peso de cada bastidor-base (2)
	m	m (1)	m	kg
F600.500	3,50 – 4,50	-	3,50 x 0,70 x 0,70	2200
F600.900	3,50 - 6,00	-	4,50 x 1,00 x 0,90	4500

(1) Ancho máx. bobina sin Opc. 950/951: ilimitado. (2) Peso sin dispositivos opcionales.

	Capacidad máx. (Pareja de bastidores base)	Fuerza de Frenado (3)	En bobina diámetro
	daN/Ton	daN (*)	mm
F600.500	50000 / 50	4000	3500
F600.900	90000 / 90	5000	3500

3) accionado por unidad hidráulica de potencia. (*) Valores indicativos, garantizados solo con opc. 955 y 424x2.

THE LINK I LIKE
OMAC ITALY SINCE 1954

Prestaciones por máquina sin opcionales, a nivel del mar, con temperatura ambiente 20°C.
Dimensiones y peso sin opcionales. Se pueden producir variaciones sin previo aviso. Fotos y dibujos son indicativos.